

**Conta-solution Asesoría Contable Fiscal Imss E Infonavit - San Pedro Pochutla**

san pedro pochutla

 I'm not a robot   
RECAPTCHA

Publicado el: 06/04/25	Visitas: 16
Comentarios: 0	Ver comentarios
Votos: 2	Puntaje: 5

[https://www.infospace.com.mx/consultoria-it/san-pedro-pochutla/conta-solution-asesoria-contable-fiscal-imss-e-infonavit-san-pedro-pochutla\\_192385.php](https://www.infospace.com.mx/consultoria-it/san-pedro-pochutla/conta-solution-asesoria-contable-fiscal-imss-e-infonavit-san-pedro-pochutla_192385.php)

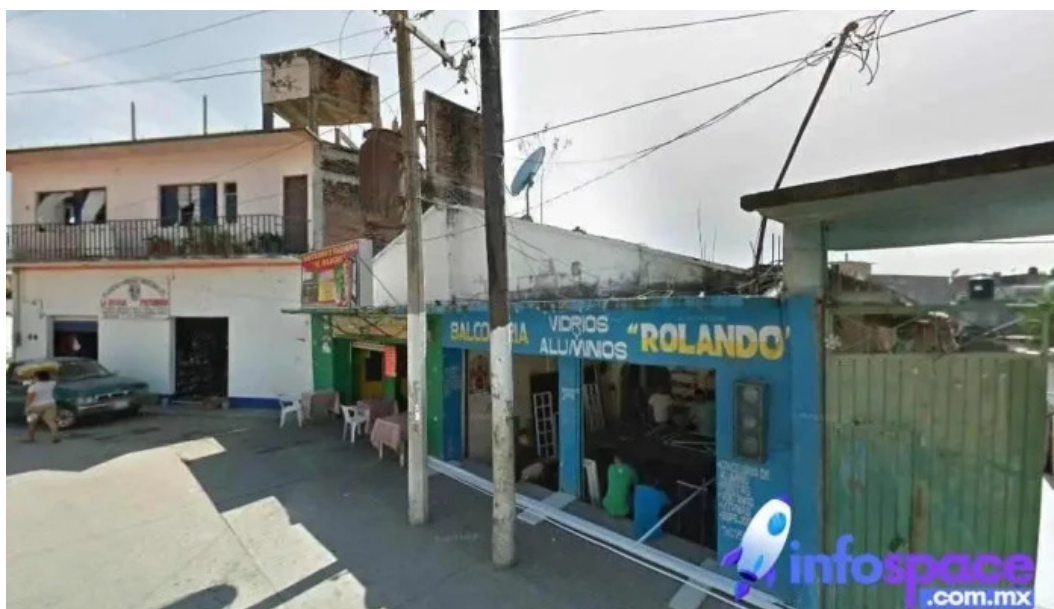
*san pedro pochutla****Conta-solution Asesoría Contable Fiscal Imss E Infonavit - San Pedro Pochutla*****Consultoría IT CONTA-SOLUTION: Asesoría Contable y Fiscal en San Pedro Pochutla, Oaxaca**

En el mundo actual, contar con una adecuada **\*\*asesoría contable y fiscal\*\*** es fundamental para el correcto manejo de las finanzas personales y empresariales. En este sentido, **\*\*CONTA-SOLUTION\*\*** se destaca como una de las mejores opciones en San Pedro Pochutla, Oaxaca, ofreciendo una

amplia gama de servicios diseñados para satisfacer las necesidades de sus clientes.

## **Opciones de Servicio de CONTA-SOLUTION**

**\*\*CONTA-SOLUTION\*\*** ofrece diversas **\*\*opciones de servicio\*\*** que abarcan desde la gestión de obligaciones fiscales hasta asesoría experta en temas contables. Su equipo de profesionales altamente capacitados está dispuesto a crear soluciones personalizadas que optimicen los recursos de cada cliente. Algunos de los principales servicios incluyen: - **\*\*Asesoría contable integral\*\*** - **\*\*Gestión de trámites fiscales\*\*** - **\*\*Planificación tributaria\*\*** - **\*\*Consultoría en IMSS e Infonavit\*\*** Estos servicios permiten a los clientes cumplir con sus responsabilidades fiscales de manera eficiente y efectiva.

## **Citas en Línea: Comodidad y Eficiencia**

Una de las características más valoradas por los usuarios es la posibilidad de **\*\*agendar citas en línea\*\***. Esta opción facilita la programación de reuniones sin la necesidad de desplazarse, lo cual es un gran beneficio para quienes tienen agendas apretadas. Los clientes pueden acceder a la plataforma de CONTA-SOLUTION y reservar su consulta en cuestión de minutos, asegurando así un trato personalizado en el momento que mejor les convenga.

## **Servicios en el Lugar: Atención Personalizada**

Además de las citas en línea, **\*\*CONTA-SOLUTION\*\*** también ofrece **\*\*servicios en el lugar\*\***, lo que significa que los profesionales pueden desplazarse a las oficinas o domicilios de los clientes para brindar asesoría directa. Este enfoque personalizado garantiza que cada cliente recibe atención de calidad, adaptada a sus circunstancias específicas. Los comentarios de quienes han utilizado sus servicios resaltan la amabilidad y disposición del equipo, así como la claridad en la comunicación, lo que inspecciona la confianza y seguridad de los clientes durante todo el proceso.

## **Opiniones de Clientes Satisfechos**

La reputación de **\*\*CONTA-SOLUTION\*\*** en San Pedro Pochutla es ejemplar. Los testimonios de clientes destacan la eficacia y profesionalismo del despacho contable. Uno de los comentarios menciona: "El despacho contable CONTASOLUTION me brindó un servicio excepcional en la gestión de mis finanzas y obligaciones tributarias. Su equipo es altamente capacitado, amable y siempre dispuesto a ayudar." Otro usuario resalta: "Excelente servicio 'excepcional y asesoría experta. ¡Recomendado 100%!'" Estas opiniones reflejan el compromiso de **\*\*CONTA-SOLUTION\*\*** en ofrecer un servicio de alta calidad, garantizando la satisfacción de sus clientes.

## **Conclusión**

Si buscas un despacho que te ofrezca una **\*\*asesoría contable y fiscal\*\*** de

confianza en San Pedro Pochutla, **\*\*CONTA-SOLUTION\*\*** es una opción altamente recomendada. Con sus opciones de servicio, citas en línea y atención personalizada, están preparados para ayudarte a manejar tus obligaciones tributarias de manera eficiente y efectiva. No dudes en contactarlos y experimentar la diferencia que puede hacer un equipo profesional en la gestión de tus finanzas.

### **Nuestro negocio está en**

OAXACA Oax MX, Calle Juan Escutia, 70900 San Pedro Pochutla, Oax. - México (MX)

El teléfono de contacto de el respectivo **Consultoría IT** es +529542036134

Y si quieres enviar un Whastapp, puedes hacerlo al +529542036134

En caso de que quiera modificar algún elemento que crea que no es acertado respecto a este sitio, por favor envíenos un mensaje y lo solucionaremos a la brevedad. Desde ya agradecidos.

### **Imágenes**

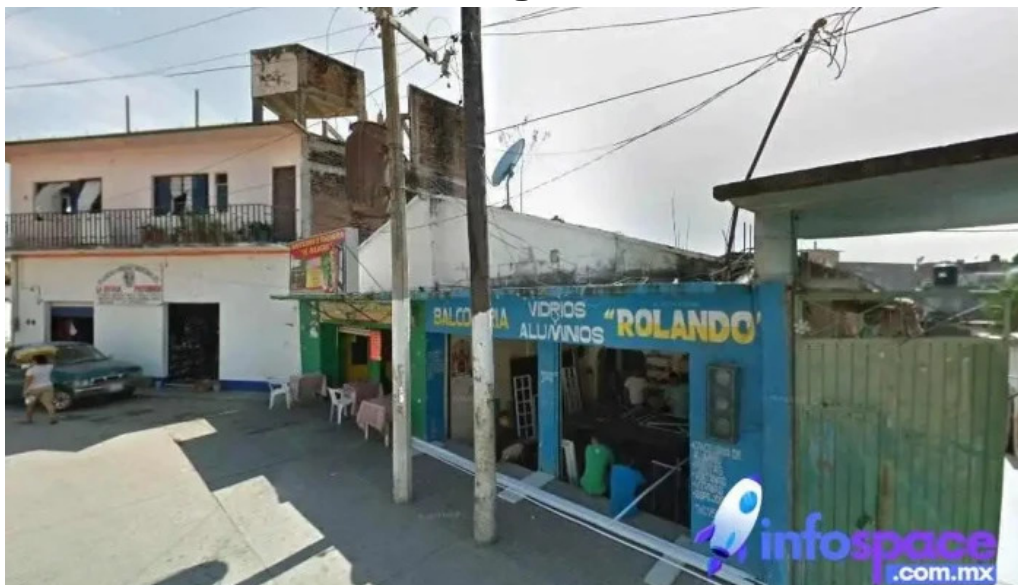

*Conta solution asesoria contable fiscal imss e infonavit san pedro pochutla*



*Conta solution asesoria contable fiscal imss e infonavit mapa*



*Conta solution asesoria contable fiscal imss e infonavit fotos*



*Conta solution asesoria contable fiscal imss e infonavit del propietario*

## Tags

*Servicios en el lugar, Opciones de servicio, Citas en línea*

## Contenido relacionado

**3.5 \*** *CyR Asesoría Fiscal y Contable - Hidalgo Del Parral*

**4.4 \*** *Adv Consultoría Contable y Fiscal - Oaxaca De Juárez*

**4.5 \*** *Consultoría Cpmoa - San Pedro Y San Pablo Teposcolula*

**5.0 \*** *Consultoría Contable Fiscal y Administrativa De Paz - Matías Romero Avendaño*

**5.0 \*** *Algoritmo. Soluciones a tus problemas técnicos informáticos - Pedro Meoqui*

**5.0 \*** *Libera Centro Terapéutico - Pedro Meoqui*

**4.3 \*** *Los Naranjos Esquipulas - San Pedro El Alto*

**5.0 \*** *Consultoría y Defensa Fiscal "torres" - Heroica Cdad. De Huajuapán De León*

**5.0 \*** *Tsg Consultores (Asesoría Fiscal, Contable y Administrativa) - Tlaxco*

**4.3 \*** *Despacho Contable Romar - Valentín Gómez Farías*

## Categorías

abogado
abogado administrativo
abogado especializado en derecho laboral
abogado especializado en propiedad inmobiliaria
abogado fiscal
abogado penalista
academia de idiomas
academia de informática
agencia de bienes inmuebles comerciales
agencia de colocación
agencia de marketing
agencia de publicidad
agencia de visitas turísticas
agencia inmobiliaria
agentes inmobiliarios
alojamiento
artesano de chocolate
asesor
asesor de construcción
asesor de imagen
asesor de pensiones de jubilación
asesor educativo
asesor en comercio internacional
asesor en ingeniería
asesor fiscal
asesor médico
asesoría laboral
asociación u organización
atracción turística
ayuntamiento
ayuntamiento de la localidad
bufete
cancha de baloncesto
casa rural
central telefónica
centro comercial
centro comunitario
centro cívico
centro de educación preescolar
centro de estética

centro de formación
centro de negocios
centro de recreo
centro educativo
centro juvenil
chartered accountant
chocolatería
cibercafé
club social
clínica ambulatoria
clínica de fisioterapia
clínica dental
clínica dermatológica
clínica especializada
comercio
compañía de seguros
compañía eléctrica
condominio
congregación
constructor
constructor de casas personalizadas
consultor inmobiliario
consultora de administración empresarial
consultora de marketing
consultora financiera
consultora informática
consultora medioambiental
consultoría de recursos humanos
consultoría it
contable
contratista
cooperativa de ahorro y crédito
corredor de seguros
corredor hipotecario
cámara de comercio
cíber
delegación regional del gobierno
dentista
dentista cosmético
desarrollo de productos e investigación
diputación
diseñador de sitios web

diseñador gráfico
distribuidor de comestibles
distribuidor de equipos de telecomunicación
edificio de apartamentos
editor
educación mixta
empresa constructora
empresa de administración de propiedades
empresa de alojamiento web
empresa de biotecnología
empresa de construcción
empresa de contabilidad
empresa de medios de comunicación
empresa de relaciones públicas
empresa de software
empresa de trabajo temporal
escuela
escuela comunitaria
escuela de negocios
escuela primaria
escuela universitaria
espacio de coworking
establishment
esteticista
esteticista facial
estudio de arquitectura
farmacia
fiscal de distrito
fundación de investigación
fábrica
galería de arte
gestoría
imprenta
impresora digital
ingeniero
institución financiera
instituto de investigación
instituto de secundaria
instituto de tecnología
isla
jardín
laboratorio de análisis clínicos



laboratorio químico
lugar de culto
lugar de interés histórico
masajista
mercado de productos agrícolas
molino
médico
nutricionista
oficina de asuntos jurídicos
oficina de atención al ciudadano
oficina de correos
oficina de gobierno local
oficina de la administración
oficina de visados y pasaportes
oficina estatal de educación
oficina médica
oficinas de empresa
organización sin ánimo de lucro
organizador de eventos
osteópata
parque empresarial
parque tecnológico
planificador financiero
programa de salud y bienestar
proveedor de fertilizantes
proveedor de hielo
proveedor de productos de belleza
proveedor de productos de limpieza
proveedor de servicios de asistencia jurídica
proveedor de servicios de internet
proveedor de servicios de telecomunicaciones
proveedor de sistemas de seguridad
psicoterapeuta
puente
recursos naturales renovables para el medio ambiente
refugio de vida salvaje
registro de la propiedad
restaurante
seguridad y salud ocupacional
servicio agrícola
servicio de administración de empresas
servicio de antenas

servicio de comercio electrónico
servicio de informática
servicio de inversiones
servicio de marketing por internet
servicio de plantas para interior
servicio de publicidad
servicio de registros contables
servicio de reparación de fotocopiadoras
servicio de reparación de ordenadores
servicio de salud mental
servicio de seguridad
servicio de seguridad informática
servicio de telemarketing
servicios de cv
servicios de diseño
servicios de documentación
servicios de empresa a empresa
servicios legales
sociedad de viviendas
soporte y servicios informáticos
taller de reparación de herramientas
tasador
tienda de accesorios informáticos
tienda de alarmas antirrobo
tienda de alimentación
tienda de alimentos naturales
tienda de bebidas alcohólicas
tienda de cosméticos
tienda de cámaras
tienda de electrodomésticos
tienda de electrónica
tienda de informática
tienda de materiales para la construcción
tienda de móviles
tienda de ordenadores de segunda mano
tienda de productos de chocolate
tienda de reparación de teléfonos móviles
tienda de ropa
tienda de software
trabajos en altura
universidad
universidad pública

urbanización