

GyA Consultores - Culiacán Rosales

culiacán rosales

 I'm not a robot 
reCAPTCHA

Publicado el: 21/04/25	Visitas: 11
Comentarios: 0	Ver comentarios
Votos: 1	Puntaje: 5

https://www.infospace.com.mx/oficinas-de-empresa/culiacan-rosales/gya-consultores-culiacan-rosales_220459.php

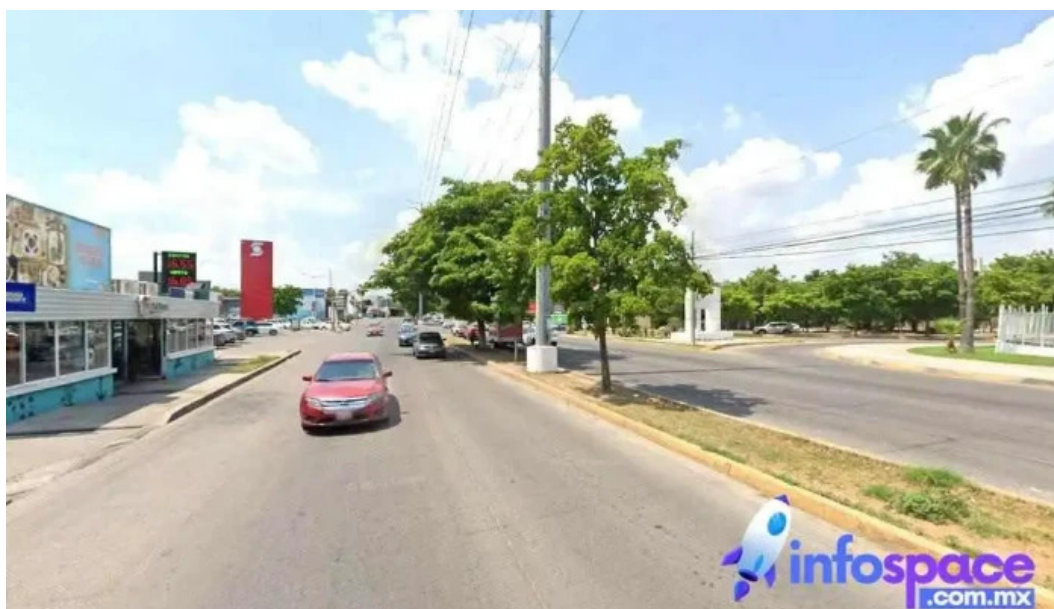

culiacán rosales

GyA Consultores - Culiacán Rosales

Oficinas de Empresa GyA Consultores en Culiacán Rosales, Sinaloa

Las **oficinas de GyA Consultores**, ubicadas en Culiacán Rosales, Sinaloa, se han consolidado como un referente en el ámbito empresarial gracias a su **excelente servicio**. En un entorno donde la asesoría y el apoyo profesional son cruciales para el crecimiento de las empresas, GyA Consultores ha sabido destacarse.

Un Servicio de Calidad

Los comentarios de quienes han visitado estas oficinas destacan consistentemente la calidad del servicio que ofrecen. “**Excelente servicio**” es una frase que resuena entre los testimonios de los clientes satisfechos. Este tipo de reconocimiento no solo refleja la dedicación del equipo de GyA Consultores, sino también su compromiso con la excelencia y el resultado efectivo para cada cliente.

¿Qué Ofrece GyA Consultores?

GyA Consultores ofrece una gama amplia de servicios diseñados para satisfacer las necesidades de las empresas en diferentes etapas de su desarrollo. Desde asesorías estratégicas hasta servicios de contabilidad y gestión administrativa, cada área está diseñada para brindar un soporte integral. Las oficinas están equipadas con un equipo altamente capacitado, listo para ofrecer soluciones personalizadas.

Ubicación y Accesibilidad

Las oficinas de GyA Consultores están situadas en un punto estratégico en Culiacán, lo que facilita el acceso a sus clientes. Esto permite que empresas locales puedan aprovechar sus servicios sin dificultades, contribuyendo al desarrollo económico de la región.

Conclusión

En resumen, **GyA Consultores** en Culiacán Rosales se presenta como una opción sólida para empresas que buscan un aliado estratégico. La combinación de un **excelente servicio** y un equipo profesional altamente calificado hacen de estas oficinas un recurso invaluable para cualquier negocio que desee crecer y prosperar en el competitivo mercado actual.

Nuestro establecimiento se encuentra en

Enrique Félix Castro 1002, 80020 Culiacán Rosales, Sinaloa - México (MX)

El número de teléfono de el mencionado **Oficinas de empresa** es +526674188913
Y si quieres enviar un Whastapp, puedes hacerlo al +526674188913

Atendemos en el siguiente horario:

Día Horarios
Lunes
Cerrado
Martes
9?AM - 7 PM
Miércoles
9?AM - 7 PM
Jueves
9?AM - 7 PM
Viernes
9?AM - 7 PM
Sábado
9?AM - 7 PM
Domingo
9?AM - 1 PM

Si precisa actualizar cualquier detalle que piense que es incorrecto sobre este portal, le pedimos haga llegar un mensaje que nos ocuparemos de ello de manera rápida. Anticipadamente le agradecemos.

Imágenes



Gya consultores mapa



Gya consultores descuentos

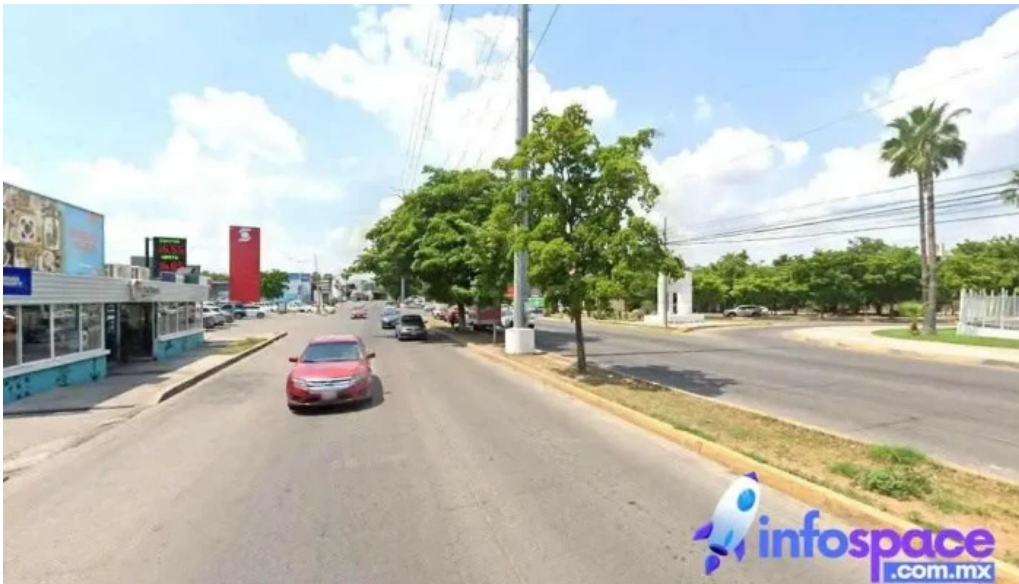

Gya consultores culiacan rosales

Tags

profesional, sinaloa, rosales, oficinas, consultores, servicio, excelente, desarrollo, empresas, servicios, empresa, calidad

Contenido relacionado

4.0 * *Id Consultores - Oficinas Chihuahua - Chihuahua*

4.6 * *Cga consultores fiscales - Oaxaca De Juárez*

5.0 * *Avad Consultores - Delicias*

4.2 * *Dti Consultores - Papalotla*

4.0 *	Consultores - Oaxaca De Juárez
4.9 *	Salazar Consultores - Chihuahua
4.8 *	Consultores en Contabilidad, Administración y Teleinformática Aplicada - Oaxaca De Juárez
5.0 *	Provee Consultores - Oaxaca De Juárez
4.1 *	Victory Consultores Legales - Chihuahua
4.9 *	Consultores issmaa - Cancún

Categorías

abogado
abogado administrativo
abogado especializado en derecho laboral
abogado especializado en propiedad inmobiliaria
abogado fiscal
abogado penalista
academia de idiomas
academia de informática
administrador de la propiedad
agencia de alquiler de alojamientos para vacaciones
agencia de bienes inmuebles comerciales
agencia de colocación
agencia de marketing
agencia de publicidad
agencia de visitas turísticas
agencia inmobiliaria
agentes inmobiliarios
almacén
alojamiento
aparejador de bienes inmuebles
arquitecto
artesano de chocolate
asesor
asesor audiovisual
asesor de construcción
asesor de imagen
asesor de pensiones de jubilación
asesor de protección contra incendios

asesor educativo
asesor en comercio internacional
asesor en ingeniería
asesor fiscal
asesor médico
asesor vastu
asesoría laboral
asociación agrícola
asociación u organización
atracción turística
ayuntamiento
ayuntamiento de la localidad
banco
bar
bar restaurante
bufete
cafetería
cancha de baloncesto
casa rural
central telefónica
centro comercial
centro comunitario
centro cultural
centro cívico
centro de aprendizaje
centro de educación preescolar
centro de estética
centro de formación
centro de negocios
centro de reciclaje
centro de recreo
centro de salud y bienestar
centro educativo
centro escolar
centro juvenil
chartered accountant
chocolatería
cibercafé
club social
clínica ambulatoria
clínica de fisioterapia
clínica de reproducción asistida

clínica dental
clínica dermatológica
clínica especializada
clínica gratuita
clínica psiquiátrica
colegio oficial de abogados
colegio privado
comercio
comida a domicilio
compañía de seguros
compañía eléctrica
complejo de apartamentos
condominio
congregación
constructor
constructor de casas personalizadas
consultor inmobiliario
consultora de administración empresarial
consultora de marketing
consultora financiera
consultora informática
consultora medioambiental
consultoría de recursos humanos
consultoría it
contable
contratista
cooperativa de ahorro y crédito
copistería
corredor de seguros
corredor hipotecario
cámara de comercio
cíber
delegación regional del gobierno
dentista
dentista cosmético
desarrollo de productos e investigación
diputación
diseñador de sitios web
diseñador gráfico
distribución de tierras
distribuidor de comestibles
distribuidor de equipos de telecomunicación

edificio de apartamentos
editor
educación mixta
empresa constructora
empresa de administración de propiedades
empresa de alojamiento web
empresa de biotecnología
empresa de construcción
empresa de contabilidad
empresa de fumigación y control de plagas
empresa de medios de comunicación
empresa de organización de eventos
empresa de relaciones públicas
empresa de software
empresa de trabajo temporal
encargado de contratación
escuela
escuela comunitaria
escuela de administración
escuela de negocios
escuela primaria
escuela técnica
escuela universitaria
espacio de coworking
establecimiento de reparación de artículos electrónicos
establishment
esteticista
esteticista facial
estudio de arquitectura
farmacia
fiscal de distrito
fundación de investigación
fábrica
fábrica de muebles
galería de arte
gestoría
granja orgánica
iglesia
iglesia apostólica
iglesia católica
imprenta
impresora digital

ingeniero
institución educativa
institución financiera
instituto de investigación
instituto de secundaria
instituto de tecnología
isla
jardín
joyería
laboratorio de análisis clínicos
laboratorio químico
lugar de culto
lugar de interés histórico
masajista
mayorista
mayorista de marisco
mercado de productos agrícolas
mercado de productos del campo
molino
museo arqueológico
médico
médico especializado en el tratamiento del dolor
notaría
nutricionista
oficina de administración municipal
oficina de asuntos jurídicos
oficina de atención al ciudadano
oficina de correos
oficina de estudio topográfico
oficina de gobierno local
oficina de la administración
oficina de visados y pasaportes
oficina del gobierno federal
oficina estatal de educación
oficina médica
oficinas de empresa
oficinas del ayuntamiento
organización sin ánimo de lucro
organizador de eventos
osteópata
papelería
parque

parque empresarial
parque infantil
parque local
parque tecnológico
planificador financiero
polideportivo
profesional de medicina alternativa
programa de salud y bienestar
proveedor de cartuchos de tóner
proveedor de fertilizantes
proveedor de hielo
proveedor de productos de belleza
proveedor de productos de limpieza
proveedor de semillas
proveedor de servicios de asistencia jurídica
proveedor de servicios de internet
proveedor de servicios de telecomunicaciones
proveedor de sistemas de seguridad
psicoterapeuta
psicólogo
puente
punto de referencia
rancho ganadero
recursos naturales renovables para el medio ambiente
refugio de vida salvaje
registro de la propiedad
restaurante
restaurante mexicano
seguridad y salud ocupacional
servicio agrícola
servicio de administración de empresas
servicio de antenas
servicio de arrendamiento de automóviles
servicio de asesoramiento crediticio
servicio de asesoramiento fiscal
servicio de comercio electrónico
servicio de informática
servicio de inversiones
servicio de marketing por internet
servicio de naturalización e inmigración
servicio de plantas para interior
servicio de publicidad

servicio de registros contables
servicio de reparación de fotocopiadoras
servicio de reparación de impresoras
servicio de reparación de ordenadores
servicio de reparación de teléfonos
servicio de salud mental
servicio de seguridad
servicio de seguridad informática
servicio de telemarketing
servicios de cv
servicios de depósito de garantía
servicios de diseño
servicios de documentación
servicios de empresa a empresa
servicios legales
sociedad de viviendas
soporte y servicios informáticos
supermercado
taller de encuadernación
taller de reparación de herramientas
tasador
tienda de abrigos
tienda de accesorios informáticos
tienda de alarmas antirrobo
tienda de alimentación
tienda de alimentos naturales
tienda de alimentos orgánicos
tienda de artículos para el hogar
tienda de bebidas alcohólicas
tienda de belleza y salud
tienda de cosméticos
tienda de cámaras
tienda de electrodomésticos
tienda de electrónica
tienda de informática
tienda de materiales para la construcción
tienda de móviles
tienda de ordenadores de segunda mano
tienda de productos agrícolas
tienda de productos de chocolate
tienda de reparación de teléfonos móviles
tienda de ropa

tienda de software
trabajos en altura
traductor
universidad
universidad pública
urbanización
vendedor mayorista de productos del campo
vivero
Área de pesca