bachomobampo 2 - Bachomobampo Núm. Dos

bachomobampo núm. dos

I'm not a robot
ReCAPTCHA

Publicado el: 17/04/25	Visitas: 1936
Comentarios: 0	Ver comentarios
Votos: 176	Puntaje: 4.4

https://www.infospace.com.mx/punto-de-referencia/bachomobampo-num-dos/bachomobampo-2-bachomobampo-num-dos_210310.php

bachomobampo núm. dos

bachomobampo 2 - Bachomobampo Núm. Dos

Descubriendo Bachomobampo 2: La Capital Mundial de los Moluscos

Bachomobampo Núm. Dos, ubicado en Sinaloa, es un ejido que destaca por su rica diversidad en mariscos, especialmente sus célebres **patas de mula**, almejas y ostiones. Este lugar se ha ganado el apodo de **"capital mundial de los moluscos"**, siendo un destino altamente recomendable para quienes buscan disfrutar de la gastronomía local y la calidez de su gente.

Un Entorno Tranquilo para la Familia

Este encantador ejido es ideal para las familias. Muchos visitantes destacan que es un lugar tranquilo donde pueden reunirse y festejar momentos especiales. Como mencionan algunos testimonios, “la gente es muy amable y hospitalaria”, lo que crea un ambiente ideal para disfrutar de días en compañía de seres queridos. La comunidad de Bachomobampo es reconocida por su **trabajo comprometido** y su **sencillez**, propiciando un entorno cálido y acogedor. Es un espacio donde los niños regresan para celebrar ocasiones importantes con sus familiares, reflejando la importancia de los lazos familiares en su cultura.

Tradiciones y Eventos Culturales

Los eventos culturales en Bachomobampo son algo digno de mencionar. Los desfiles y festividades siempre están bien organizados y se han vuelto inolvidables para quienes asisten. La gente disfruta de momentos de alegría, como el celebrado **Día de las Madres**, donde el ambiente se llena de música, baile y risas. Un visitante comentó: “¡Cantamos super agusto! La gente es muy amable y cálida”.

Un Paraíso Natural con Sabores Únicos

Bachomobampo es un lugar lleno de naturaleza, ideal para aquellos que buscan escapar del bullicio de la ciudad. Aquí, los visitantes se maravillan con los bonitos paisajes, llenos de sembradíos y fauna local. Además, los productos locales son una verdadera delicia, desde **tortillas de harina con frijol y queso fresco** hasta una variedad de quesos y mariscos frescos. Aunque se recomienda llevar repelente debido a la presencia de mosquitos, la belleza natural y la tranquilidad del paisaje hacen que valga la pena cada visita.

Acceso y Mejoras en la Comunidad

Es importante señalar que el acceso a Bachomobampo ha estado sujeto a algunas mejoras, ya que las carreteras presentan trabajos para la instalación de drenaje. Sin embargo, esto indica el compromiso de la comunidad por mejorar la infraestructura y seguir siendo un atractivo turístico.

Concluyendo la Visita a un Lugar Único

En resumen, Bachomobampo Núm. Dos es un **lugar único y maravilloso** que ofrece tranquilidad, amabilidad y una rica cultura. Su gente, trabajadora y hospitalaria, así como su deliciosa gastronomía, lo convierten en un destino imperdible para quienes deseen disfrutar de la autenticidad de la vida rural en México. Si buscas un pueblito folklórico donde la calidez humana prevalezca, no dudes en visitar este **hermoso lugar del campo**.

Nos situamos en

, Bachomobampo Núm. Dos, Sinaloa - México (MX)

Nuestros horarios de atención son:

Día Horarios
Lunes
Abierto las 24 horas
Martes
Abierto las 24 horas
Miércoles
Abierto las 24 horas
Jueves
Abierto las 24 horas
Viernes
Abierto las 24 horas
Sábado
Abierto las 24 horas
Domingo
Abierto las 24 horas

Si es necesario alterar algún dato que considere que no es preciso en esta página, le solicitamos haga llegar un mensaje que lo ajustaremos de manera rápida. De antemano muchas gracias.

Imágenes

Bachomobampo 2 zona

Bachomobampo 2 videos

Bachomobampo 2 promocion

Bachomobampo 2 opiniones

Bachomobampo 2 mapa

Bachomobampo 2 fotos

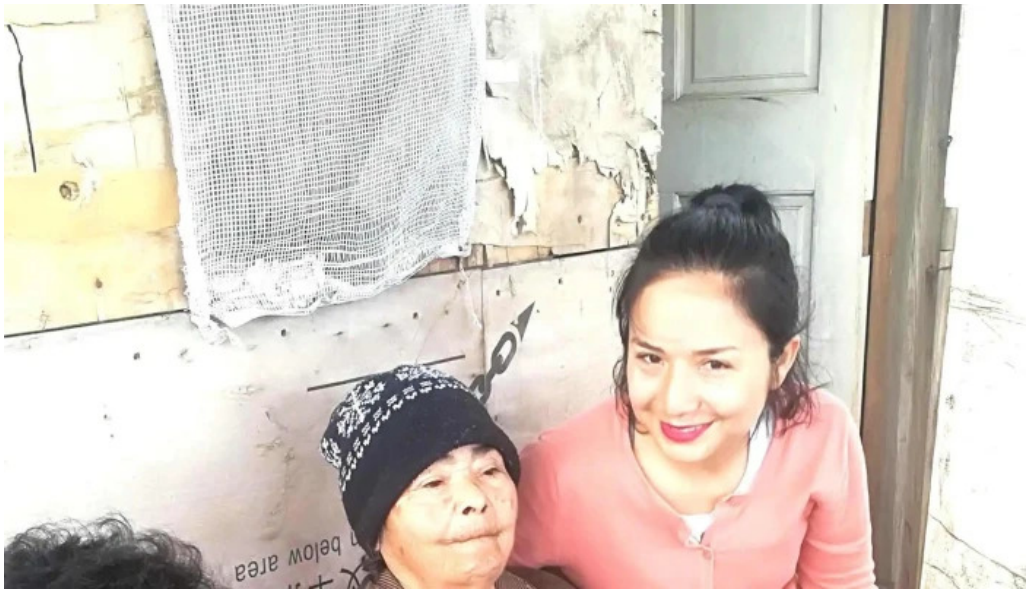

Bachomobampo 2 donde

Bachomobampo 2 como llegar

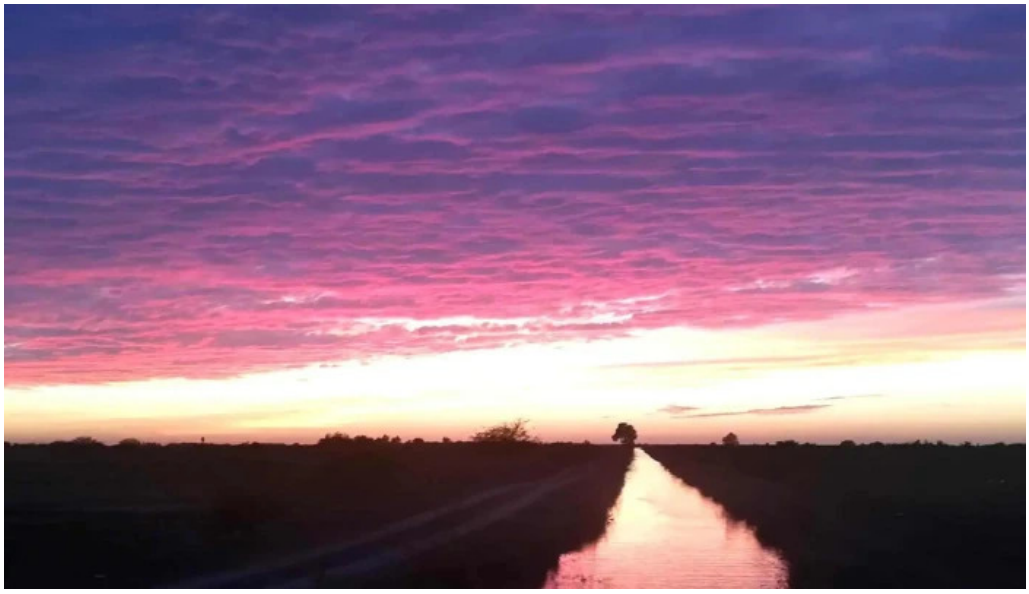

Bachomobampo 2 catalogo

Bachomobampo 2 bachomobampo num dos

Bachomobampo 2 abierto ahora

Tags

mariscos, destino, moluscos, bachomobampo, entorno, comunidad, tranquilo, mundial, abierto, capital, sinaloa, calidez

Contenido relacionado

5.0 *	*Asesorías para el Desarollo Comunitario - San Juan Bautista Cuicatlán*
5.0 *	*Cac María Lombardo - María Lombardo De Caso*
4.7 *	*yerbitas - Aserradero Las Yerbitas*

4.4 *	*Montenegro Lalana - Monte Negro*
4.8 *	*Isla Soyaltepec - Oaxaca*
5.0 *	*Chocolate Y Mole La Soledad - Oaxaca De Juárez*
4.8 *	*Soto maynez - Santa Ana*
4.0 *	*Consultoria Y Capacitacion Ecap Sa De Cv - Oaxaca De Juárez*
4.3 *	*Consultoría Administrativa Ideal - Chihuahua*
4.7 *	*Turuachi - Turuachi*

Categorías

abogado
abogado administrativo
abogado especializado en derecho laboral
abogado especializado en propiedad inmobiliaria
abogado fiscal
abogado penalista
academia de idiomas
academia de informática
administrador de la propiedad
agencia de bienes inmuebles comerciales
agencia de colocación
agencia de marketing
agencia de publicidad
agencia de visitas turísticas
agencia inmobiliaria
agentes inmobiliarios
alojamiento
aparejador de bienes inmuebles
artesano de chocolate
asesor
asesor de construcción
asesor de imagen
asesor de pensiones de jubilación
asesor educativo
asesor en comercio internacional
asesor en ingeniería
asesor fiscal

asesor médico
asesoría laboral
asociación agrícola
asociación u organización
atracción turística
ayuntamiento
ayuntamiento de la localidad
banco
bar
bufete
cafetería
cancha de baloncesto
casa rural
central telefónica
centro comercial
centro comunitario
centro cultural
centro cívico
centro de educación preescolar
centro de estética
centro de formación
centro de negocios
centro de reciclaje
centro de recreo
centro de salud y bienestar
centro educativo
centro escolar
centro juvenil
chartered accountant
chocolatería
cibercafé
club social
clínica ambulatoria
clínica de fisioterapia
clínica dental
clínica dermatológica
clínica especializada
clínica gratuita
colegio oficial de abogados
colegio privado
comercio
comida a domicilio

compañía de seguros
compañía eléctrica
complejo de apartamentos
condominio
congregación
constructor
constructor de casas personalizadas
consultor inmobiliario
consultora de administración empresarial
consultora de marketing
consultora financiera
consultora informática
consultora medioambiental
consultoría de recursos humanos
consultoría it
contable
contratista
cooperativa de ahorro y crédito
corredor de seguros
corredor hipotecario
cámara de comercio
cíber
delegación regional del gobierno
dentista
dentista cosmético
desarrollo de productos e investigación
diputación
diseñador de sitios web
diseñador gráfico
distribución de tierras
distribuidor de comestibles
distribuidor de equipos de telecomunicación
edificio de apartamentos
editor
educación mixta
empresa constructora
empresa de administración de propiedades
empresa de alojamiento web
empresa de biotecnología
empresa de construcción
empresa de contabilidad
empresa de fumigación y control de plagas

empresa de medios de comunicación
empresa de organización de eventos
empresa de relaciones públicas
empresa de software
empresa de trabajo temporal
encargado de contratación
escuela
escuela comunitaria
escuela de administración
escuela de negocios
escuela primaria
escuela universitaria
espacio de coworking
establishment
esteticista
esteticista facial
estudio de arquitectura
farmacia
fiscal de distrito
fundación de investigación
fábrica
fábrica de muebles
galería de arte
gestoría
granja orgánica
iglesia
iglesia apostólica
iglesia católica
imprenta
impresora digital
ingeniero
institución financiera
instituto de investigación
instituto de secundaria
instituto de tecnología
isla
jardín
joyería
laboratorio de análisis clínicos
laboratorio químico
lugar de culto
lugar de interés histórico

masajista
mayorista
mercado de productos agrícolas
mercado de productos del campo
molino
museo arqueológico
médico
médico especializado en el tratamiento del dolor
notaría
nutricionista
oficina de administración municipal
oficina de asuntos jurídicos
oficina de atención al ciudadano
oficina de correos
oficina de gobierno local
oficina de la administración
oficina de visados y pasaportes
oficina del gobierno federal
oficina estatal de educación
oficina médica
oficinas de empresa
organización sin ánimo de lucro
organizador de eventos
osteópata
parque
parque empresarial
parque infantil
parque local
parque tecnológico
planificador financiero
profesional de medicina alternativa
programa de salud y bienestar
proveedor de cartuchos de tóner
proveedor de fertilizantes
proveedor de hielo
proveedor de productos de belleza
proveedor de productos de limpieza
proveedor de semillas
proveedor de servicios de asistencia jurídica
proveedor de servicios de internet
proveedor de servicios de telecomunicaciones
proveedor de sistemas de seguridad

psicoterapeuta
psicólogo
puente
punto de referencia
recursos naturales renovables para el medio ambiente
refugio de vida salvaje
registro de la propiedad
restaurante
restaurante mexicano
seguridad y salud ocupacional
servicio agrícola
servicio de administración de empresas
servicio de antenas
servicio de arrendamiento de automóviles
servicio de comercio electrónico
servicio de informática
servicio de inversiones
servicio de marketing por internet
servicio de plantas para interior
servicio de publicidad
servicio de registros contables
servicio de reparación de fotocopiadoras
servicio de reparación de ordenadores
servicio de salud mental
servicio de seguridad
servicio de seguridad informática
servicio de telemarketing
servicios de cv
servicios de depósito de garantía
servicios de diseño
servicios de documentación
servicios de empresa a empresa
servicios legales
sociedad de viviendas
soporte y servicios informáticos
taller de reparación de herramientas
tasador
tienda de accesorios informáticos
tienda de alarmas antirrobo
tienda de alimentación
tienda de alimentos naturales
tienda de alimentos orgánicos

tienda de artículos para el hogar
tienda de bebidas alcohólicas
tienda de belleza y salud
tienda de cosméticos
tienda de cámaras
tienda de electrodomésticos
tienda de electrónica
tienda de informática
tienda de materiales para la construcción
tienda de móviles
tienda de ordenadores de segunda mano
tienda de productos agrícolas
tienda de productos de chocolate
tienda de reparación de teléfonos móviles
tienda de ropa
tienda de software
trabajos en altura
traductor
universidad
universidad pública
urbanización
vivero